



Einsatz des elektronischen Arztausweises im Gutachterverfahren

Installation und Benutzung

Nach Erhalt des eArztausweises:

- Leihweise Ausgabe von Kartenlesegerät und Software
- Zusatzvereinbarung zum Außengutachtervertrag
- Ausführliche Anleitung für Einrichtung und Benutzung
- Bei Bedarf technische Unterstützung durch Versorgungsamt

Ansprechpartner: Matthias Kruse

Telefon: 040/42863-7125

Mail: FS5-SchwebNET@bsg.hamburg.de

Installation und Benutzung

- Installation Kartenlesegerät Kobil SecOVID Reader III
- Aktivierung der Karte („Brechen der PIN“)
- Installation Software OPENLiMiT CC Sign 2.5.0.1
- Export des Zertifikates in eine Datei
- Hochladen der Datei in das Benutzerprofil im Gateway
- Anmelden mit eArztausweis im Gutachterverfahren

- Installation Kartenlesegerät Kobil SecOVID Reader III
 - Installation des Treibers auf dem PC



- Anschluss des Kartenlesegerätes am USB-Anschluss

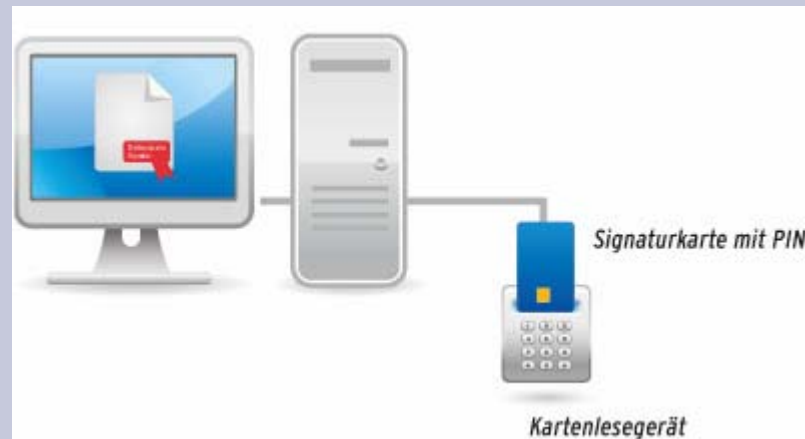

- Aktivierung der Karte („Brechen der PINs“)
 - Programm von der Seite <https://www.ehba.de> laden



- Programm ausführen und beide Transport-PINs „brechen“

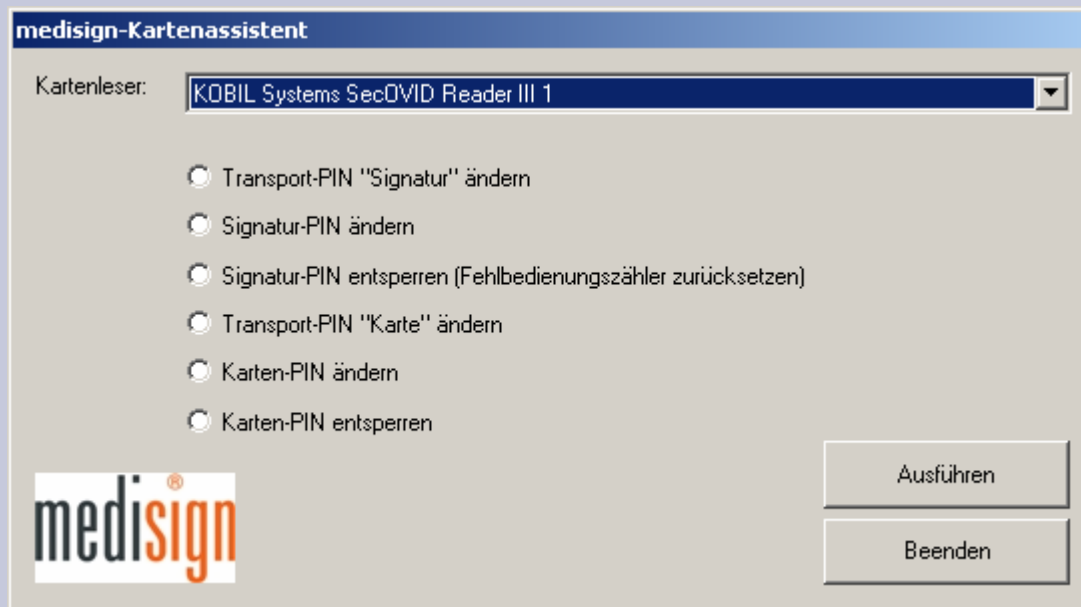

- Installation Software OPENLiMiT CC Sign 2.5.0.1

- Installation

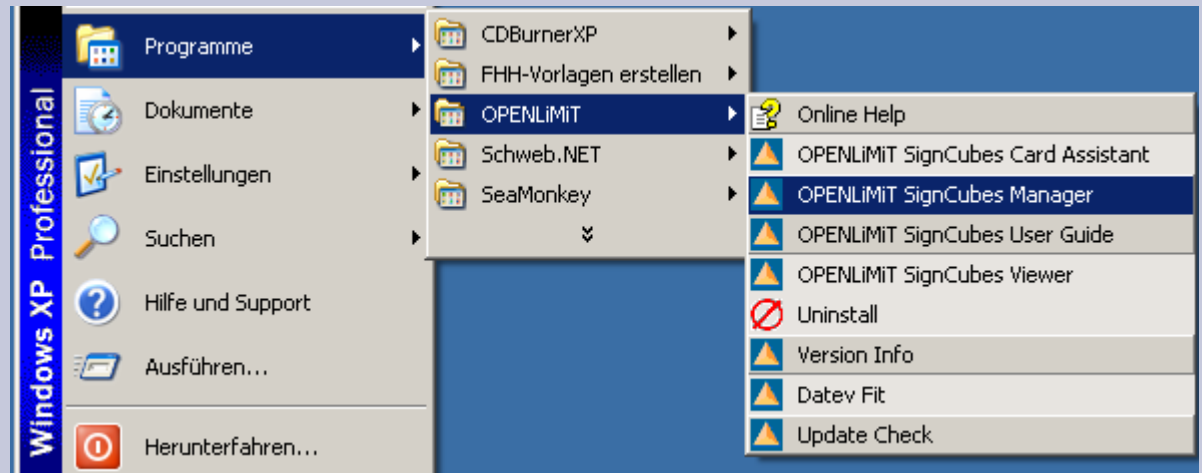

- Freischaltung der Lizenz

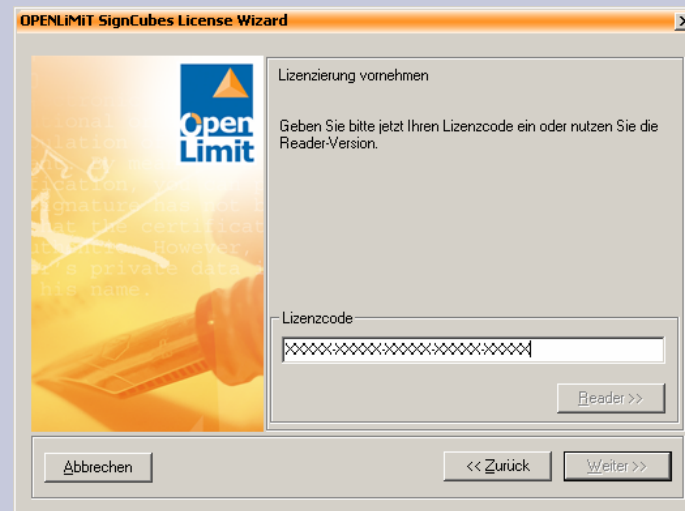

- Export des Zertifikates in eine Datei mit OPENLiMiT CC Sign

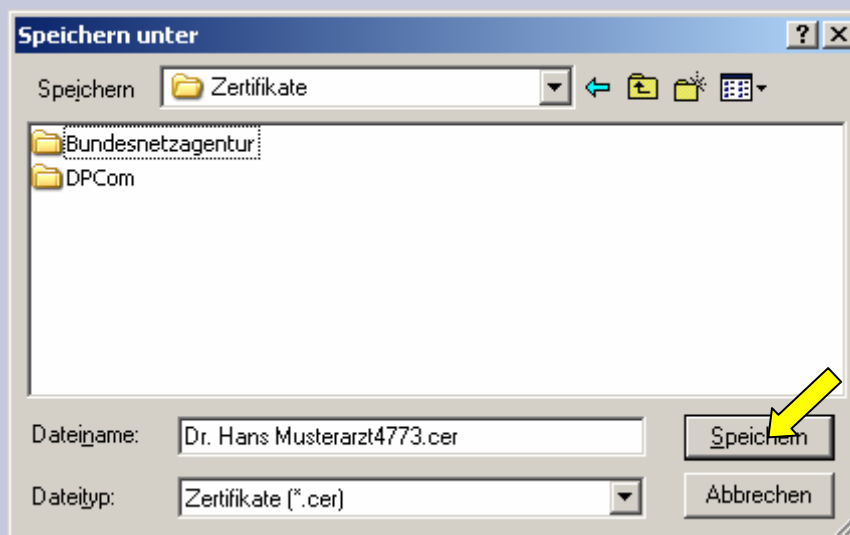
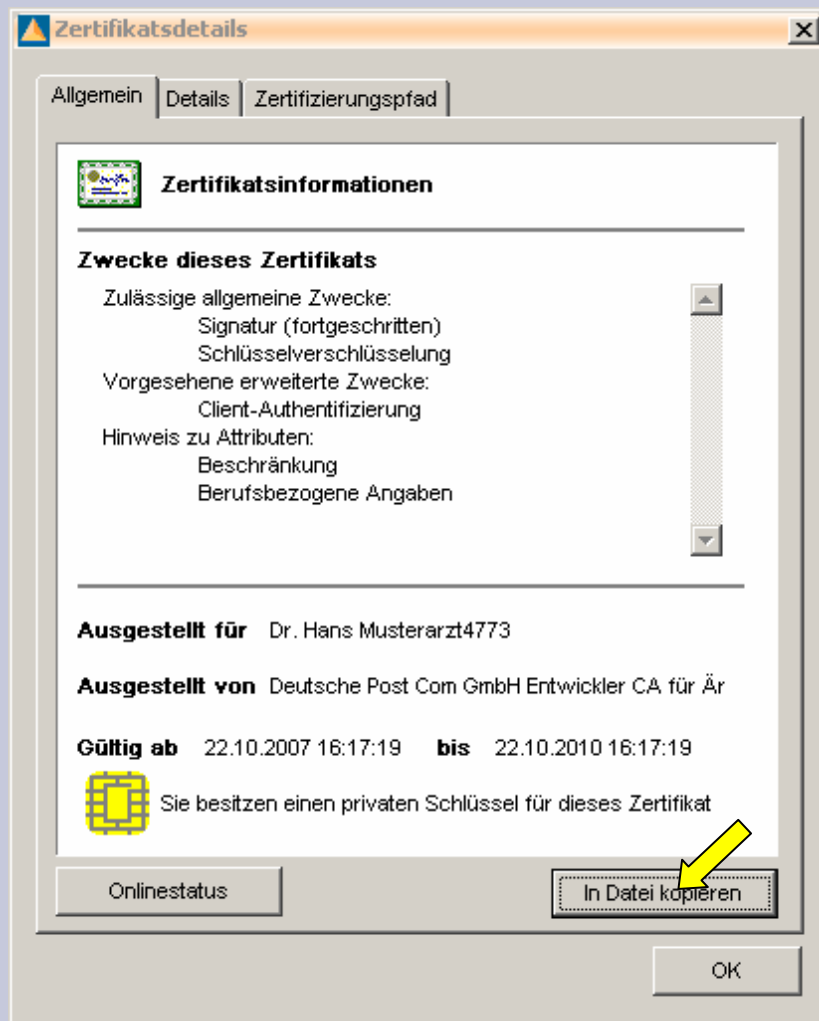

- Hochladen der Datei in das Benutzerprofil im Gateway

Mein HamburgService

Willkommen, Marie-Luise Kölln.
Letzter Login am 04.11.09 13:51.

MEIN POSTFACH

0 offene Anfragen
0 neue Antworten
0 gelesene Antworten

BENUTZERPROFIL

ABMELDEN



Benutzerprofil

Bitte wählen Sie einen Menüpunkt aus.

- ▶ [Benutzerdaten ansehen](#)
Hier können Sie Ihre hinterlegten Benutzerdaten ansehen.
 - ▶ [Passwort ändern](#)
Hier können Sie Ihr persönliches Passwort ändern.
 - ▶ [Authentifizierungszertifikat hochladen](#)
Hier können Sie Ihr Zertifikat zur Authentifizierung hochladen.
 - ▶ [Authentifizierungszertifikat anzeigen](#)
Hier können Sie Ihr Authentifizierungszertifikat anzeigen lassen.
- 

Authentifizierungszertifikat ändern/hochladen

Speichern Sie zunächst das auf Ihrer Smartcard enthaltene Authentifizierungszertifikat auf Ihrer Festplatte ab. Laden Sie es dann auf die Plattform hoch. Dort wird das Zertifikat gespeichert.

D:\Marie-Luise Kölln.cer

<< Zurück

Zertifikat hochladen 

Abbrechen

Benutzerlevel Erhöhung erfolgreich!

OK 

- Anmelden mit eArztausweis im Gutachterverfahren

HamburgService - Anmelden

Wenn Sie noch keinen Benutzernamen und kein Passwort haben, müssen Sie sich zunächst [registrieren!](#)

Benutzername:

Hinweis: Bei einer Registrierung ab dem 23. April 2007 ist Ihre E-Mail-Adresse zugleich der Benutzername.

Passwort: [Passwort vergessen?](#)

Benutzername und Passwort sichern den Zugang zu Ihren persönlichen Daten.
Schützen Sie diese vor missbräuchlicher Benutzung!

Anmelden mit Chipkarte (nur für Firmenkunden):

Bitte legen Sie Ihre Chipkarte in das Lesegerät.

Digitales Zertifikat auswählen

Identifizierung

Die Website, die Sie ansehen möchten, erfordert eine Identifizierung. Wählen Sie ein Zertifikat aus.

Name	Aussteller
Marie-Luise Kölln	SCA DP Com 2:PN
Matthias Kruse	SCA DP Com 2:PN

SignCubes CSP Signaturanforderung

Klicken Sie auf 'Signatur erzeugen', um den Signaturvorgang zu starten. Klicken Sie auf Details, um mehr Detailinformationen zu erhalten.

Die Daten können nicht durch den OPENLiMiT SignCubes Viewer angezeigt werden!



Bitte geben Sie jetzt Ihre PIN über die sichere PIN-Eingabe ein.



- Systembedingungen
 - Betriebssystem Microsoft Windows NT 4.0 oder höher
 - Internet Explorer ab Version 5.01
 - Freier USB-Anschluß
 - Internetanschluß

- Ausblick
 - Digitale Signierung der Stellungnahmen

